

UBICACIÓN DE PARADEROS DE TRANSPORTE PÚBLICO DE LA CIUDAD DE GUAYAQUIL

UBICACIÓN MAPA CATASTRAL

ESCALA 1:1000

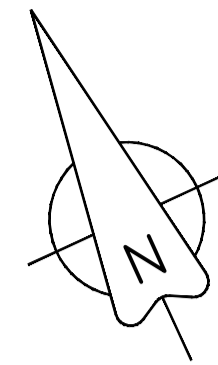

PLANTA

ESCALA 1:100



REG. FOTOGRÁFICO

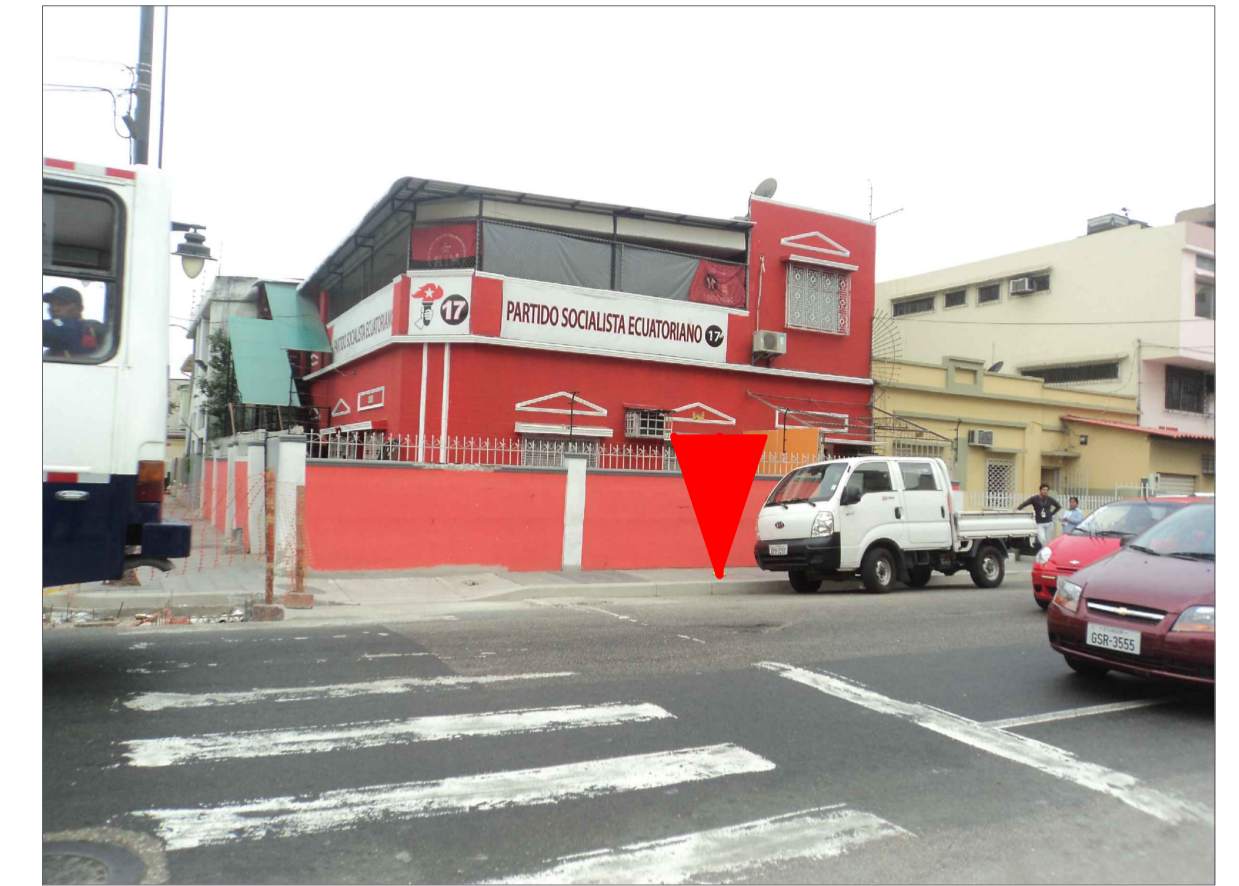

**CALLE 5 - NO
(CALLE PADRE VICENTE SOLANO)**

PALETA PUBLICIDAD

0.30

1.50

0.30

1.10

0.10

0.53

TOTEM BUS
TIPO # 2

**AV. 6 NO
(ESMERALDAS)**

acera ESTE

**MZ. 0046
PREDIO N. 008**

CASA
(1 PISO)

DATOS

CODIGO DEL PARADERO: 11-0046-008-127

DIRECCIÓN: AV.6 NO (ESMERALDAS) Y CALLE 5 NO (PADRE VICENTE SOLANO)

ACERA: ESTE

ESTE PLANO ES PROPIEDAD DE LA M.I. MUNICIPALIDAD DE GUAYAQUIL



DIRECCIÓN DE URBANISMO, AVALÚOS Y ORDENAMIENTO TERRITORIAL
SUBDIRECCIÓN DE PROYECTOS ESPECÍFICOS



EMPRESA PÚBLICA MUNICIPAL DE TRÁNSITO DE GUAYAQUIL
DIRECCIÓN DE PLANIFICACIÓN DE TRÁNSITO

AB. ANDRÉS ROCHE
GERENTE GENERAL EPMT

**MOBILIARIO URBANO
PARADEROS DENTRO DE LA
CIUDAD DE GUAYAQUIL**

EQUIPO DE ESTUDIO:

ARQ. CESAR CALLE
ARQ. ALEXANDRA MORÁN

ESCALA: INDICADAS

FECHA: SEPTIEMBRE DEL 2016

DIBUJO: ARQ. ALEXANDRA MORAN GARCIA

ARCHIVO: D:\DATOS 2016\PARADEROS 2016\ESMERALDAS\paradero-ESMERALDAS-lamina 127.dwg

LAMINA:

127

ING. FERNANDO AMADOR
DIRECTOR DE TRANSPORTE PÚBLICO EPMT

ARQ. JOSÉ MIGUEL RUBIO JAÉN
DIRECTOR DE URBANISMO, AVALÚOS Y ORDENAMIENTO TERRITORIAL

ING. FERNANDO NAVAS
DIRECTOR DE TRÁNSITO EPMT

ARQ. GINO MERA GILER
SUBDIRECTOR DE PROYECTOS ESPECÍFICOS